



Località	MAROTTA		NUCLEO NEU_23
Ubicazione	Via dei Tre Pini	Civico 19-21	
Foglio	124	Mappali 1106-1108	
SISTEMA INFRASTRUTTURALE			LOTTO L_03
ACCESSO SU STRADA	Statale <input type="checkbox"/>	PRINCIPALI RETI TECNOLOGICHE ESISTENTI	
	Provinciale <input type="checkbox"/>		Fognatura <input checked="" type="checkbox"/>
	Comunale <input checked="" type="checkbox"/>		Gas <input checked="" type="checkbox"/>
	Vicinale <input type="checkbox"/>		Illuminazione pubblica <input checked="" type="checkbox"/>
note:			Edificio censito al catasto: 1° Impianto <input type="checkbox"/> Pontificio <input type="checkbox"/>



Foto A



Foto B

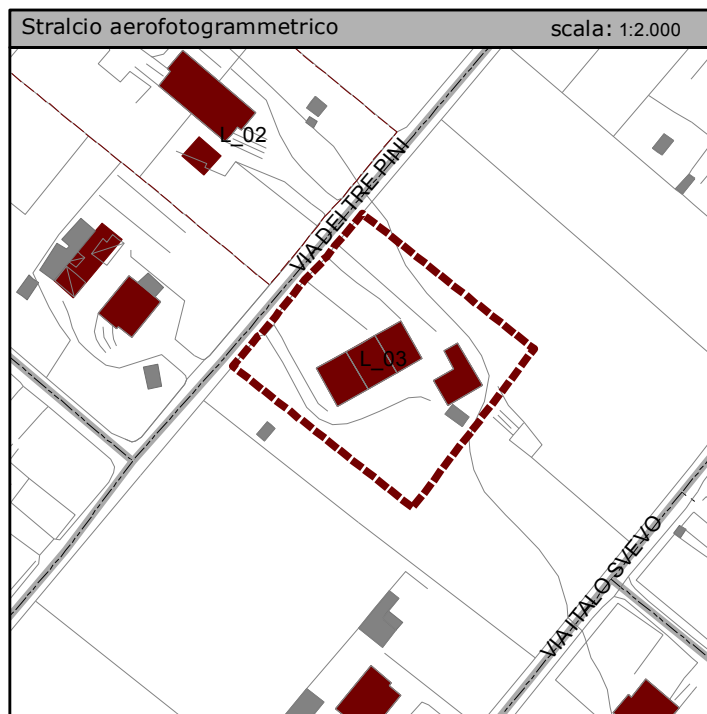
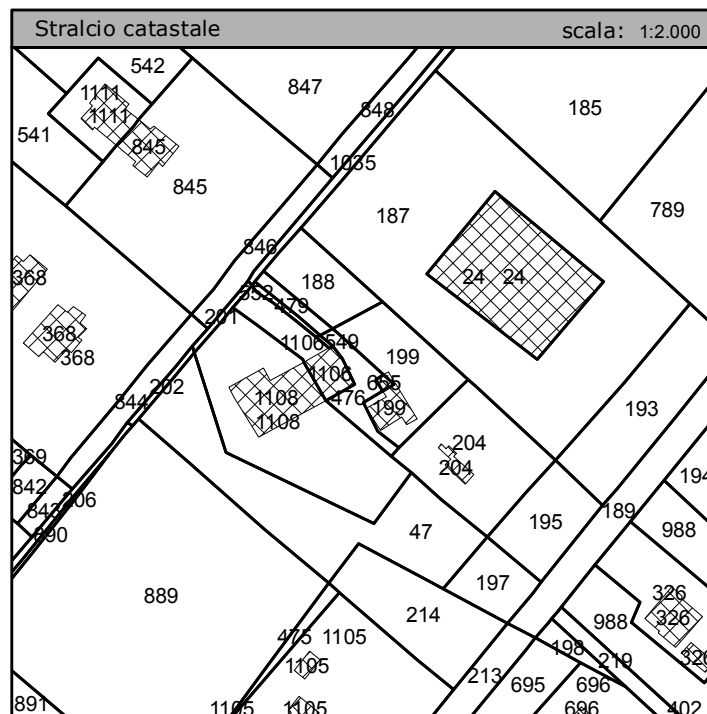