

Beni Paesaggistici

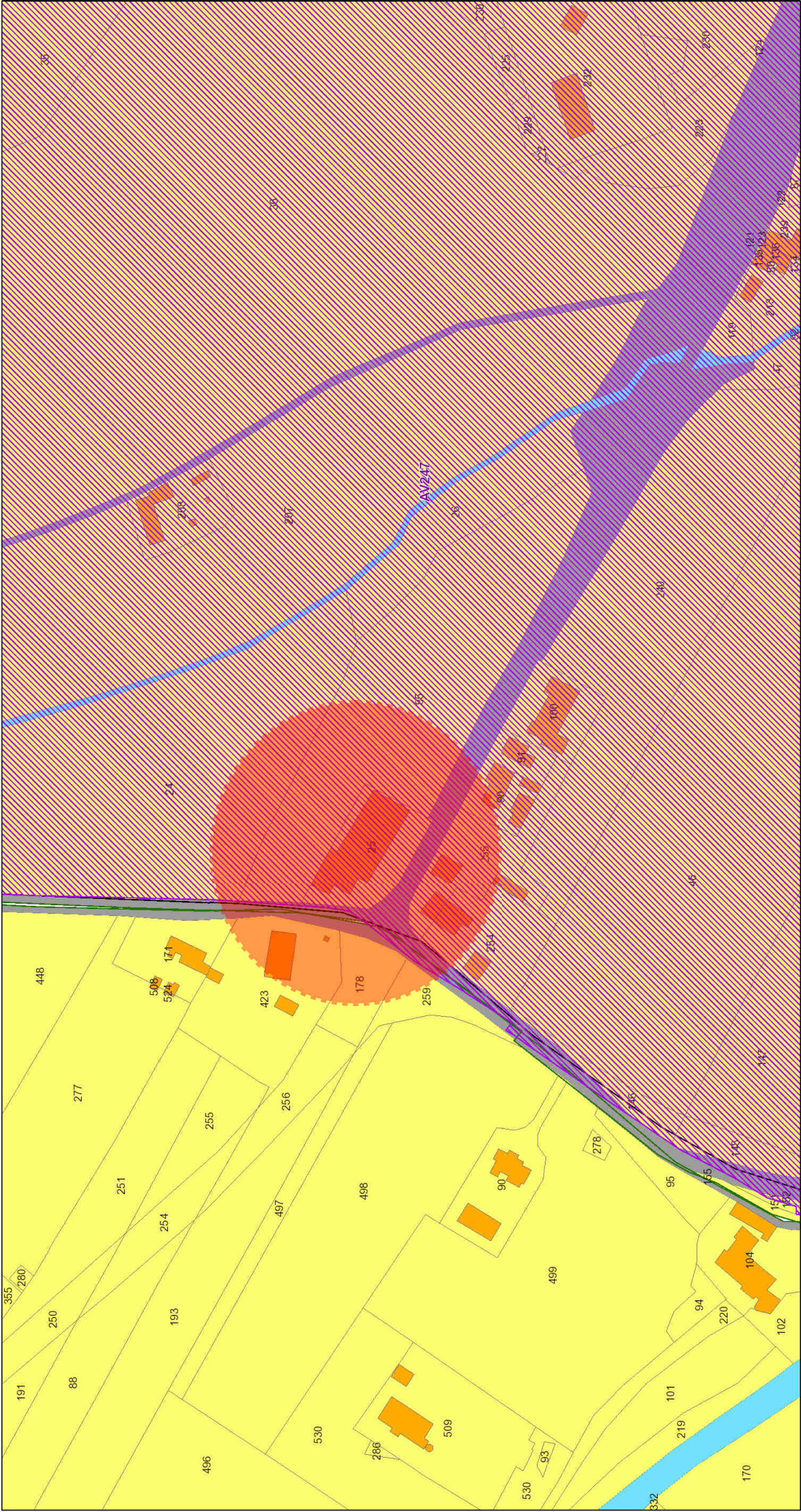

19/03/2025, 17:06:09

- Art. 142 m - Vincoli Archeologici
- DM.31.07.85 - Galassini
- Art. 136 - Bellezze Naturali
- Toponimi comuni
- Capoluogo di Regione

- Capoluogo di Provincia
- Comune Classe 3
- Comune Classe 4
- Comune Classe 5

- Particelle
- Acque
- Strade

- Campiture
- Fogli
- Comuni

Esri, Community Maps Contributors, Esri, TomTom, Garmin, Feursquare, GeoTechnologies, Inc, MET/NASA, USGS, Sources: Esri, Airbus DS, USGS, NGA, NASA, CGIAR, N Robinson, NCEAS, NLS, OS, NIMA, Geodatasysteisen, Rijkswaterstaat, GSA, Geoland, FEMA, Intermap and the GIS user community, Settore Territori

Regione Marche - Cartografia e informazioni territoriali
Regione Marche - Cartografia e informazioni territoriali

Beni Paesaggistici

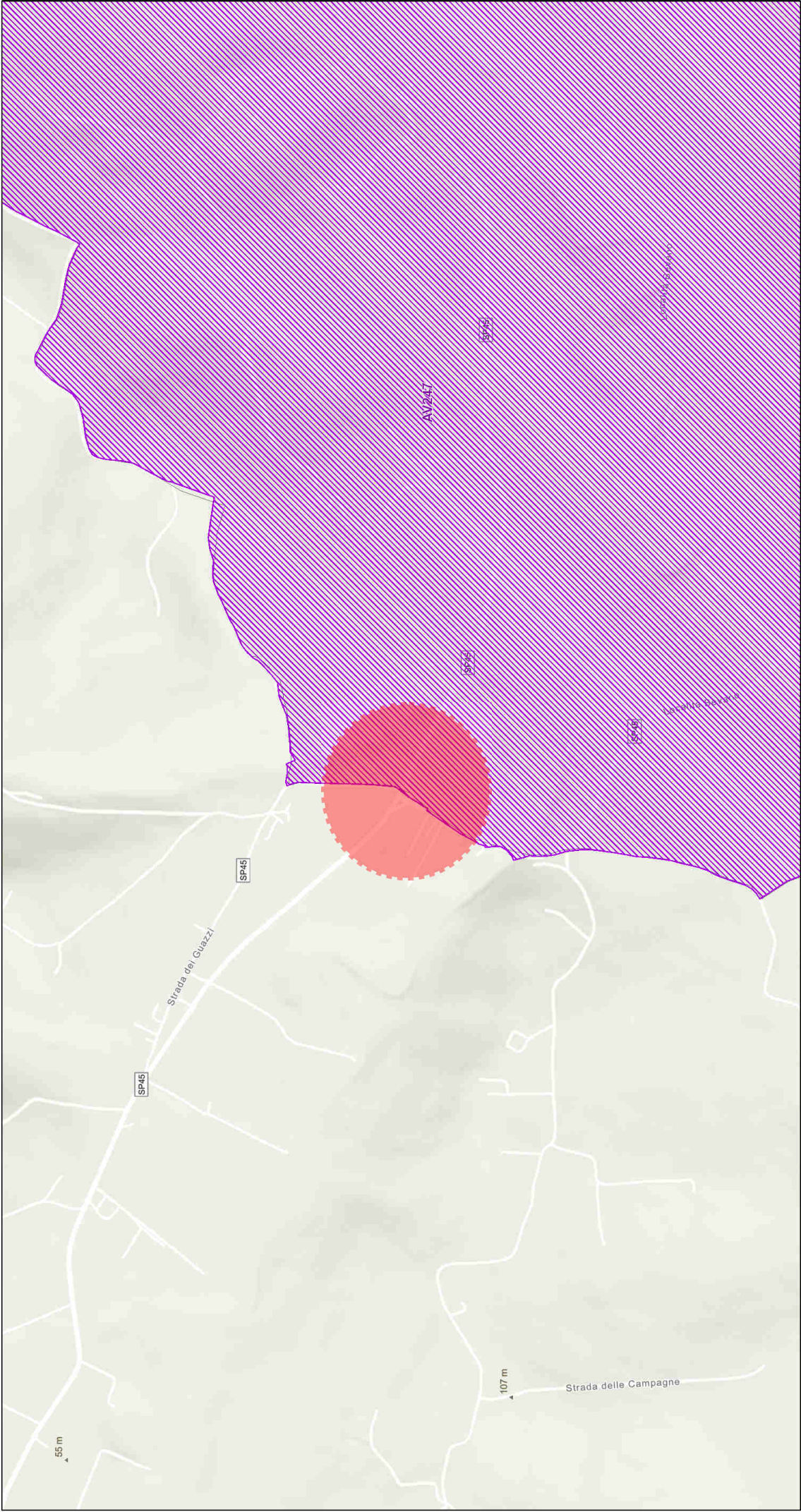

19/03/2025, 17:05:20

- Art. 142 m - Vincoli Archeologici

DM.31.07.85 - Galassini

Art. 136 - Bellezze Naturali

Confine
- Comune Classe 5

Comune Classe 6

Comune Classe 3

Comune Classe 4
- Capoluogo di Regione

Capoluogo di Provincia

Aree Protette 2023

Aree Contigue 2023

Esri, Intermap, NASA, NGA, USGS, Esri Community Maps Contributors, Esri, TomTom, Garmin, Foursquare, GeoTechnologies, Inc., MET/NASA, USGS; Settore Territori Interni, parchi e rete ecologica regionale; Regione Marche - Cartografia e informazioni territoriali; Regione Marche - Cartografia ed informazioni territoriali;

Regione Marche - Cartografia e informazioni territoriali
Regione Marche - Cartografia e informazioni territoriali

Validato il ____ / ____ / ____



DELIMITAZIONE AREE OGGETTO DELLA
DICHIARAZIONE DI NOTEVOLE INTERESSE PUBBLICO
Art. 136 e 157 D.Lgs. 42/2004 e s.m.i.

**TAVOLA N.74 DI RAPPRESENTAZIONE DEI CRITERI
UTILIZZATI PER LA DELIMITAZIONE DEL PERIMETRO**

D.G.R.M. n. 668 del 3 febbraio 1981
DICHIARAZIONE DI NOTEVOLE INTERESSE PUBBLICO
DI ZONE RICADENTI LUNGO IL CORSO
DEL FIUME METAURO E DEL TORRENTE ARZILLA
SITE NEL COMUNE DI FANO

DELIMITAZIONE SU CARTOGRAFIA CATASTALE

B) TORRENTE ARZILLA

Cod. riferimento Ministero **BN 67B**
Cod. riferimento SITAP **110258**
Cod. riferimento Regione Marche **AV247**

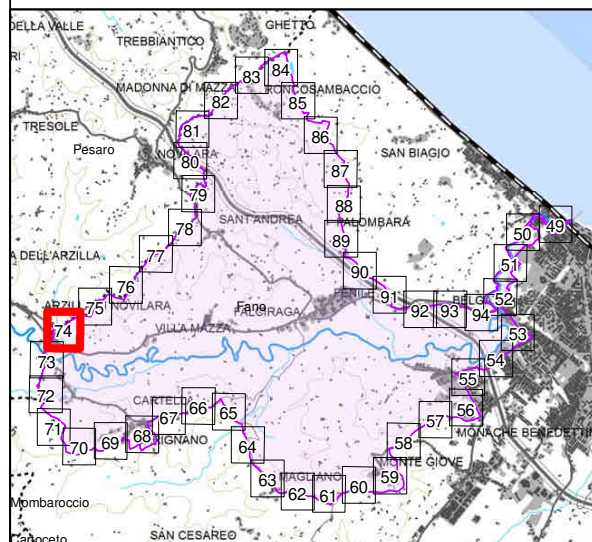

Scala 1:2.000

Legenda

- Limite Foglio
- Particelle
- Edifici
- Strade
- Acque
- Area tutelata

BASE CARTOGRAFICA: Cartografia Catastale
Comune di Fano (PU), - scala 1:2.000 (agg.15/05/2013)

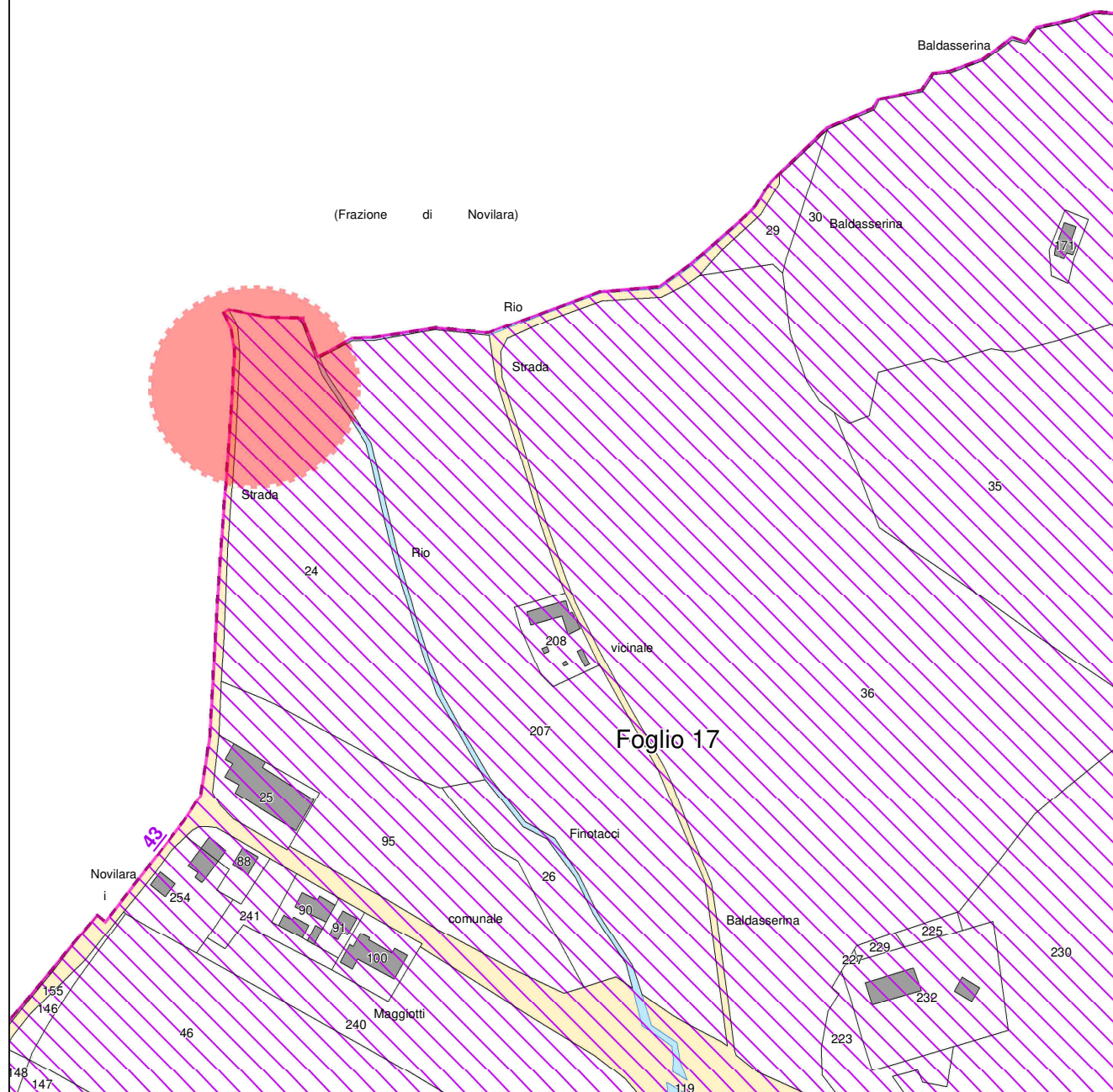

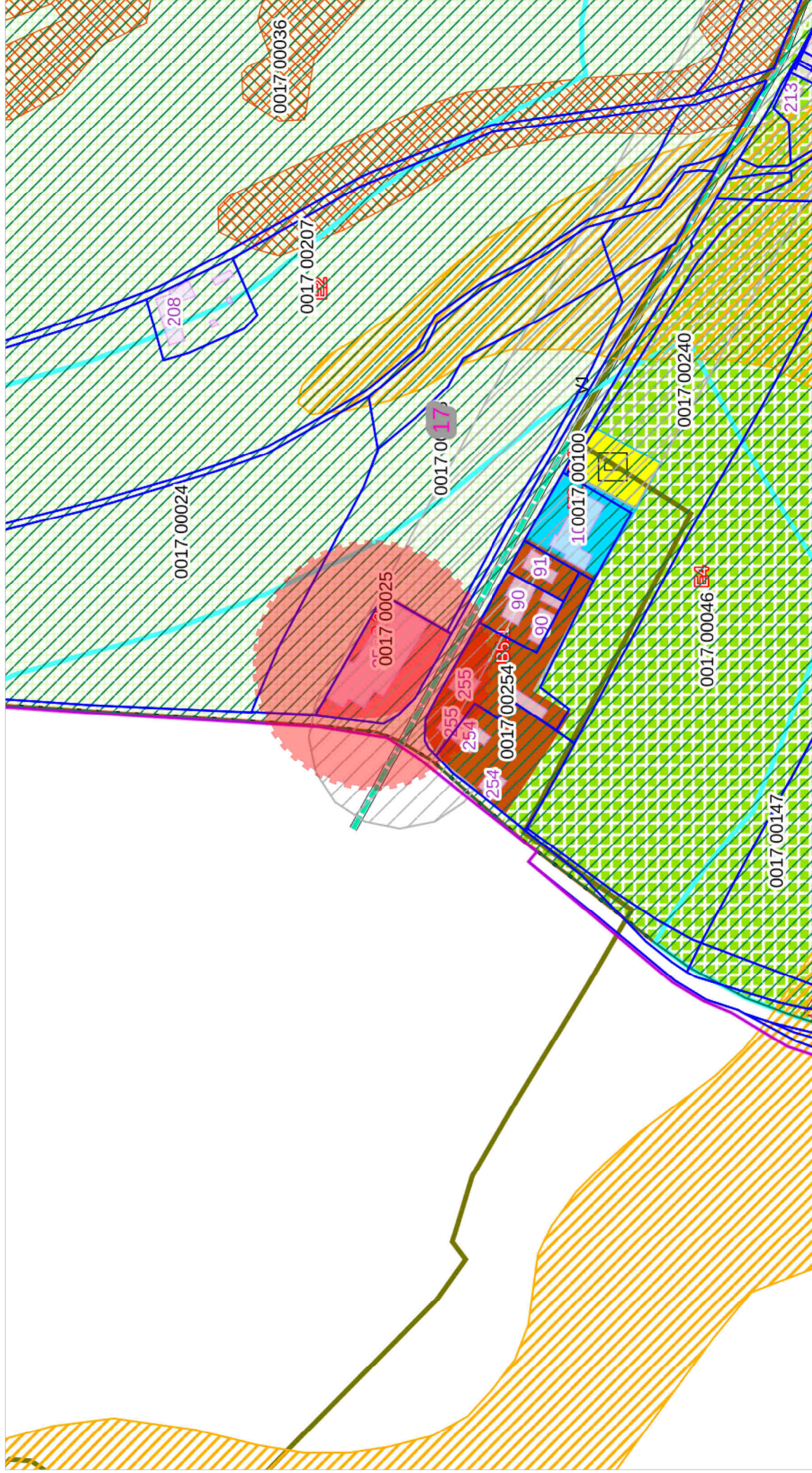
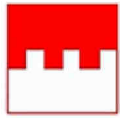

1:2.000
0 20 40 60 80 100 m

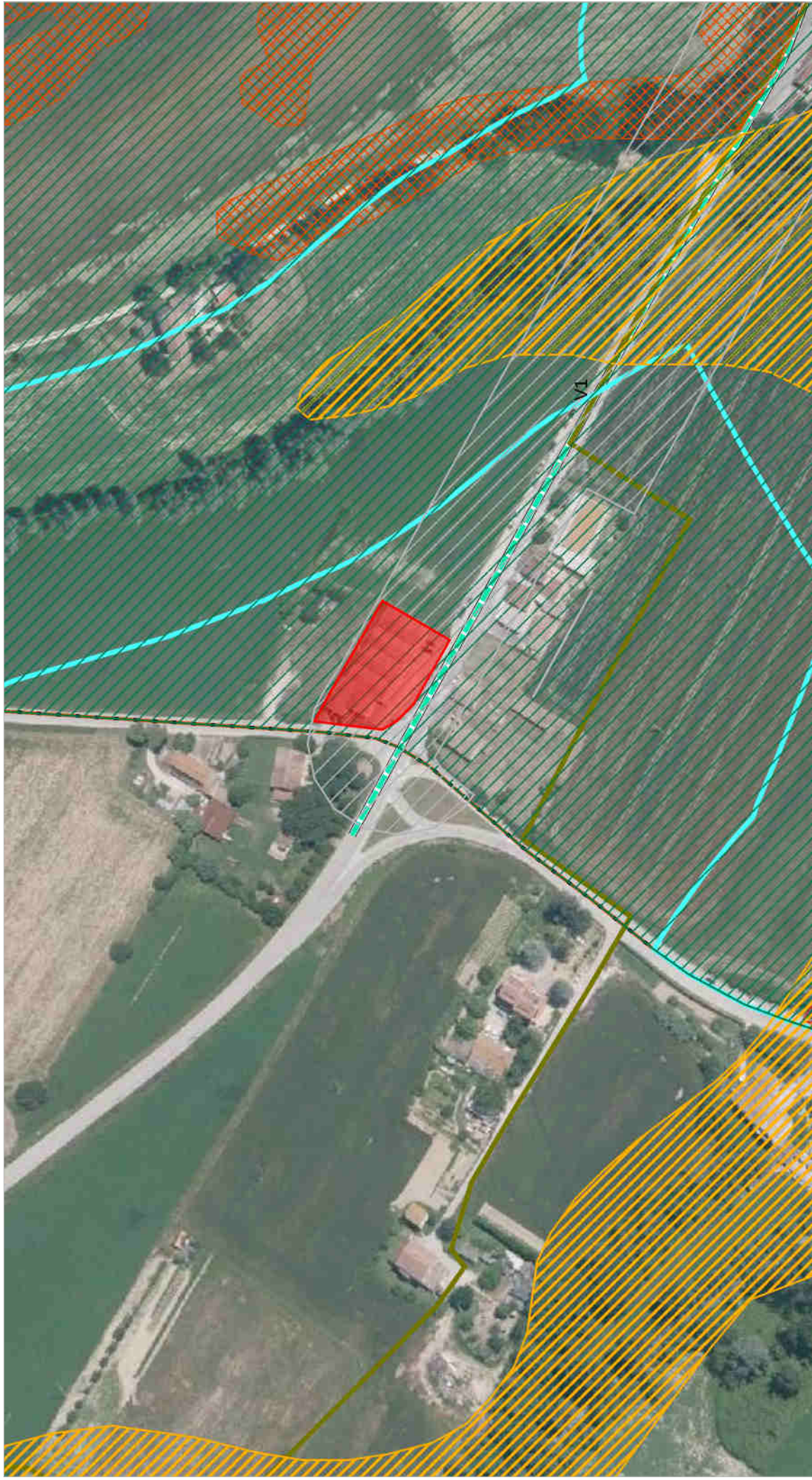
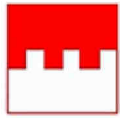

1:2.000



